



## CONSIDERATION POUR LE CHEVAL

### LES EVALUATIONS DU BIEN-ETRE

EQUIN

#### COMMENT MESURER LE BIEN-ETRE DU CHEVAL ?

Pour mesurer le bien-être du cheval, il faut définir des Indicateurs de ce bien-être, c'est-à-dire des facteurs mesurables de façon objective. La difficulté de cet exercice vient principalement de ce que le bien-être est un état subjectif puisque 2 chevaux placés dans des conditions de vie similaires peuvent présenter des états de bien-être différents.

En pratique on va donc mesurer :

- Des indicateurs objectifs de l'ordre de la bientraitance, cette dernière pouvant être définie comme le fait d'offrir au cheval des conditions de vie qui respectent ses besoins physiologiques et comportementaux (Cf. présentation des 5 libertés dans la fiche sur les critères du bien-être équin) ;
- Des expressions d'un état émotionnel positif ou négatif du cheval, c'est-à-dire la recherche de comportements que le cheval adopte lorsqu'il se sent bien ou mal et éventuellement la mesure de la fréquence de ces comportements. Collecter ce type d'indicateurs de façon fiable peut nécessiter une période d'observation relativement longue et/ou des observations successives répétées car les manifestations recherchées peuvent être discrètes ou sporadiques.

#### LES AUTOCONTROLES REALISABLES PAR LES SOCIO-PROFESSIONNELS

Les socio-professionnels sont sensibilisés à la prise en compte du bien-être équin tout au long de leur formation.

- Ce sujet est notamment abordé avec les futurs entraîneurs qui, préalablement au passage de leur examen pour la licence, reçoivent 2 jours minimum de

formation sur l'hygiène et la santé du cheval dispensés par la Vétérinaire de la Fédération Nationale des Courses Hippiques, ainsi qu'une journée de formation sur le contrôle antidopage dispensée par les vétérinaires des Sociétés Mères ;

- Le bien-être va également être formellement intégré dans le module d'adaptation professionnelle (MAP) des 5 établissements de l'Ecoles des Courses Hippiques.

**En complément, le guide de bonnes pratiques pour l'application de la Charte propose, pour chacune des 8 mesures figurant dans la Charte pour le Bien-être équin, un questionnaire d'autoévaluation et une série d'indicateurs destinés à aider les socio-professionnels à mesurer le bien-être de leurs chevaux.**

Une application spécifique Android et Apple a également été développée qui permet à chaque professionnel d'évaluer aisément ses pratiques en matière de bien-être équin. Cette autoévaluation permet aux socio-professionnels d'identifier rapidement les mesures sur lesquelles il y a potentiellement atteinte au bien-être de leurs chevaux et de mettre, si besoin, en œuvre un plan d'action pour y remédier.

## **LES CONTROLES DU BIEN-ETRE EFFECTUES PAR DES VETERINAIRES DE LA FNCH A L'ECURIE**

Les professionnels du secteur des courses hippiques ont l'occasion de faire un point sur le bien-être de leurs équidés, à l'élevage et à l'entraînement, à l'occasion des contrôles organisés par les vétérinaires missionnés par la FNCH en moyenne tous les deux ans. Ces contrôles sont réalisés de façon inopinée afin de donner au vétérinaire une bonne vision de la situation réelle des chevaux dans leur lieu de vie.

**Depuis 2019, les vétérinaires missionnés par la FNCH remplissent, dans le cadre des contrôles inopinés qu'ils effectuent sur les chevaux à l'entraînement, des grilles d'évaluation du bien-être du Cheval** qui permettent de recueillir une série d'indicateurs sur le bien-être des chevaux contrôlés.

- Ces grilles - Cf. modèle en annexe 1 - ont été construites pour vérifier le respect des critères de bien-être figurant dans la charte du bien-être équin.
- Même si cette approche reste encore limitée (le vétérinaire observe en priorité les chevaux qu'il prélève et ceux qui se trouvent à proximité et n'a en général pas le temps d'observer individuellement tous les chevaux de l'écurie), le remplissage de ces grilles permet une évaluation générale et donne l'occasion d'aborder le sujet avec l'entraîneur. Dans certains cas, une

évaluation plus approfondie de l'ensemble de l'effectif et des installations peut être réalisée à la demande de la Société-mère.

**En 2020 :**

- **Au Galop : 250 grilles ont été remplies par 33 vétérinaires**
- **Au Trot : 120 grilles ont été remplies par 17 vétérinaires.**
- Ces grilles ont été compilées pour fournir une première vision synthétique du bien-être des chevaux dans les écuries de courses étudiées ; Les résultats obtenus au Trot sont présentés en annexe 2 et les résultats obtenus au Galop sont présentés en annexe 3.

## PERSPECTIVES

**Le Laboratoire de recherche INRAE de Nouzilly (Equipe Cognition, Ethologie et Bien-être animal) a conçu une grille d'évaluation « Cheval Bien-être » comportant une trentaine d'indicateurs standardisés (indicateurs inspirés du protocole Awin Horse<sup>1</sup> et indicateurs émotionnels) et un protocole permettant d'évaluer le bien-être d'un cheval en 10 mn avec une restitution des résultats sous forme de diagramme en radar.**

Une appli gratuite est en cours de développement. L'objectif de ce travail est d'aider les détenteurs de chevaux à évaluer le bien-être de leurs chevaux et à améliorer leurs pratiques. Lors de la sortie de l'appli, l'objectif de l'Institution des courses est d'organiser une formation pour les vétérinaires du Trot, de France Galop et de la Fédération Nationale des courses Hippiques ainsi que pour quelques vétérinaires en régions intervenant dans les écuries et les centres d'entraînement afin de leur permettre de s'appuyer sur cet outil pour mener des contrôles plus poussés en écurie.

**Par ailleurs, des échanges sont en cours avec ce même Laboratoire pour le lancement d'une thèse sur le bien-être des chevaux de courses.** Ce travail permettrait d'approfondir les observations déjà réalisées à l'écurie et d'étendre l'analyse du bien-être du cheval de course aux phases de travail (entraînement, courses). Suite à une première période de bilan, des pistes d'optimisation seront recherchées. Cette thèse pourrait débuter début 2022.

<sup>1</sup> Awin Horse est un protocole destiné à l'évaluation des chevaux dans leur milieu de vie. Il s'inspire du Welfare Quality, protocole de référence en Europe pour l'évaluation du bien-être des animaux d'élevage dans les exploitations agricoles (basé sur 4 grands principes déclinés en 12 critères qui sont chacun notés sur 100) dont il propose une déclinaison spécifique au cheval

## ANNEXE 1 : GRILLE UTILISEE POUR LES CONTROLES DU BIEN-ETRE A L'ECURIE 2020

### VÉRIFICATION DE LA PRISE EN COMPTE DU BIEN-ETRE

(A remplir lors des contrôles à l'entraînement)



#### Évaluation des comportements et des pratiques

- |  |  |  |   |   |
|--|--|--|---|---|
| • Comportement global des chevaux à l'approche de l'homme au box ou au paddock/pré   | <input type="checkbox"/> Vient naturellement | <input type="checkbox"/> Indifférent               | <input type="checkbox"/> Etat de stress   | <input type="checkbox"/> Fuite / agressivité                |
| - Prélèvements urinaires obtenus aisément  | <input type="checkbox"/> oui                 |  | <input type="checkbox"/> non              |   |
| - Comportement des chevaux prélevés au contact de l'homme  | <input type="checkbox"/> détendu             | <input type="checkbox"/> inconfort                 |   | <input type="checkbox"/> agressivité                        |
| - Comportements humains brutaux constatés envers les chevaux   | <input type="checkbox"/> oui                 | <input type="checkbox"/> non                       |   |   |
| • Les chevaux ont un libre accès à une eau propre  | <input type="checkbox"/> oui                 | <input type="checkbox"/> non                       |   |   |
| • Décrire la ration  | <input type="checkbox"/> granulés            | <input type="checkbox"/> avoine                    | <input type="checkbox"/> orge             | <input type="checkbox"/> CMV <input type="checkbox"/> autre |
| • Nombre de repas par jour   | <input type="text"/>                         |  |   |   |
| • Décrire les fibres   | <input type="checkbox"/> foin                | <input type="checkbox"/> luzerne                   | <input type="checkbox"/> paille           | <input type="checkbox"/> autre                              |
| • Accès aux fibres   | <input type="checkbox"/> illimité            |  | <input type="checkbox"/> rationné         |   |
| - Condition de stockage des aliments   | <input type="checkbox"/> satisfaisant        |  | <input type="checkbox"/> non satisfaisant |   |
| • Etat corporel global de l'effectif   | score 1                                      | score 2  | score 3                                   |   |
| - % de chevaux avec score 1 ou 3   | <input type="text"/> %                       |  | <input type="text"/> %                    |   |
| • Les bâtiments, les parcelles et les clôtures sont en bon état  | <input type="checkbox"/> satisfaisant        |  | <input type="checkbox"/> non satisfaisant |   |
| • Présence de matériel dangereux pour les chevaux  | <input type="checkbox"/> oui                 |  | <input type="checkbox"/> non              |   |
| • Blessures liées aux clôtures, portes, angles...  | <input type="checkbox"/> absence             | <input type="checkbox"/> présence                  | <input type="checkbox"/> présence++       |   |
| • A l'extérieur, les chevaux disposent d'abris naturels ou artificiels   | <input type="checkbox"/> oui                 |  | <input type="checkbox"/> non              |   |
| • Signes d'inconfort liés à la température extérieure  | <input type="checkbox"/> oui                 |  | <input type="checkbox"/> non              |   |
| • Quantité de litière  | <input type="checkbox"/> satisfaisant        |  | <input type="checkbox"/> non satisfaisant |   |
| • Propreté de la litière   | <input type="checkbox"/> satisfaisant        |  | <input type="checkbox"/> non satisfaisant |   |
| • Budget temps de l'effectif   | <input type="text"/> % box                   | <input type="text"/> % extérieur (liberté/travail) |   |   |
| • Au box les chevaux peuvent se lever, se tourner et se coucher sans contrainte  | <input type="checkbox"/> oui                 |  | <input type="checkbox"/> non              |   |
| • Les chevaux ont la possibilité d'avoir des contacts avec d'autres chevaux  | <input type="checkbox"/> oui                 |  | <input type="checkbox"/> non              |   |
| • Chevaux couchés au box ou au paddock/pré   | <input type="checkbox"/> oui                 |  | <input type="checkbox"/> non              |   |
| • Toilettage mutuel, si chevaux en extérieur   | <input type="checkbox"/> oui                 |  | <input type="checkbox"/> non              |   |
| • Ébrouements entendus lors du contrôle  | <input type="checkbox"/> oui                 |  | <input type="checkbox"/> non              |   |
| • En hébergement collectif, la composition et la taille des groupes est raisonnée  | <input type="checkbox"/> oui                 |  | <input type="checkbox"/> non              |   |
| • Si stéréotypies, % de l'effectif observé affecté   | <input type="text"/> %                       |  |   |   |
| • Mimiques/grimaces évocatrices de douleur   | <input type="checkbox"/> oui                 |  | <input type="checkbox"/> non              |   |
| • Blessures dues à l'utilisation d'un harnachement ou d'un matériel inadapté   | <input type="checkbox"/> absence             | <input type="checkbox"/> présence                  | <input type="checkbox"/> présence ++      |   |
| • L'ensemble du personnel à accès facilement aux coordonnées des professionnels de santé (vétérinaire, maréchal-ferrant, dentiste,...) | <input type="checkbox"/> oui                 |  | <input type="checkbox"/> non              |   |

Observations complémentaires :

**ANNEXE 2 : SYNTHÈSE DES CONTRÔLES BIEN-ÊTRE EFFECTUÉS EN 2020 AU TROT**

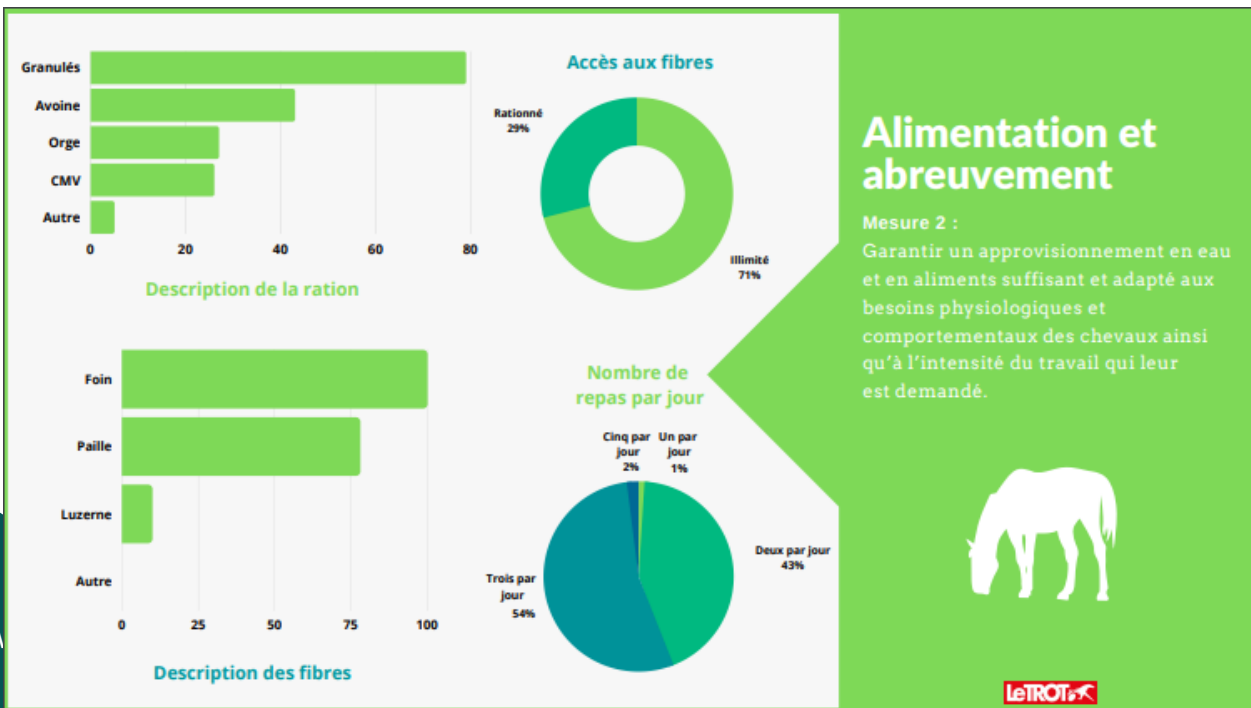
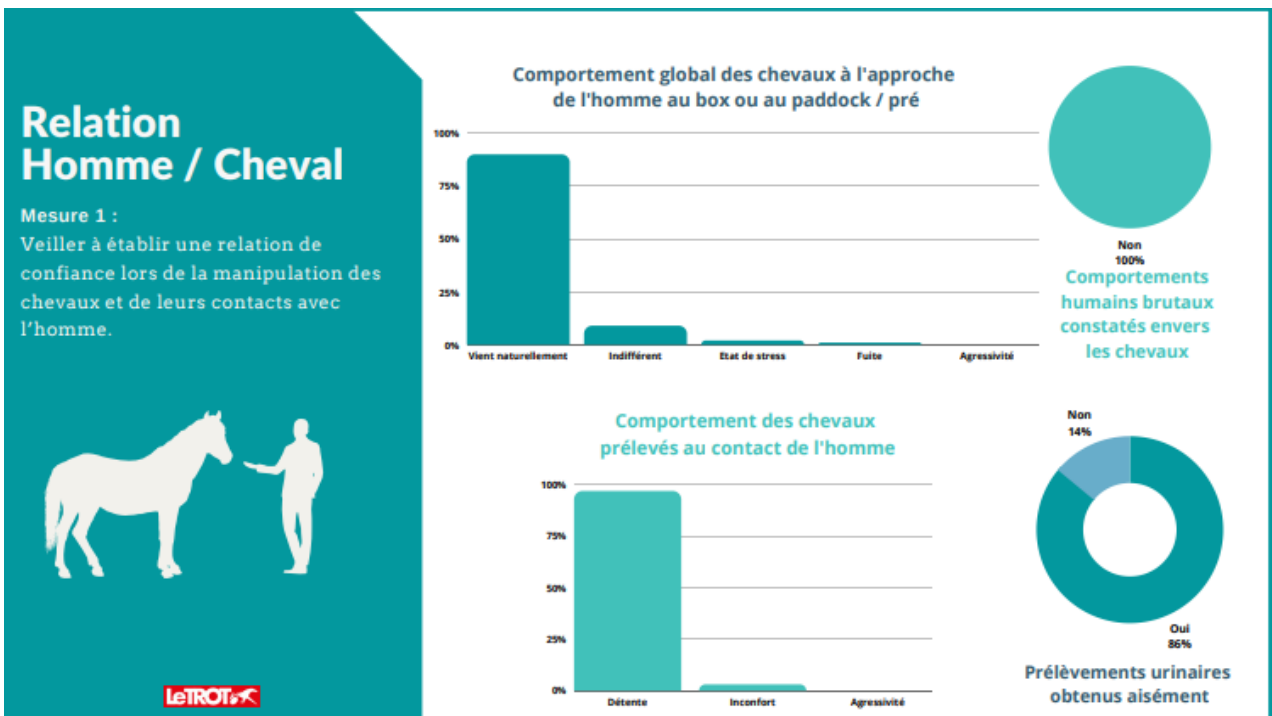

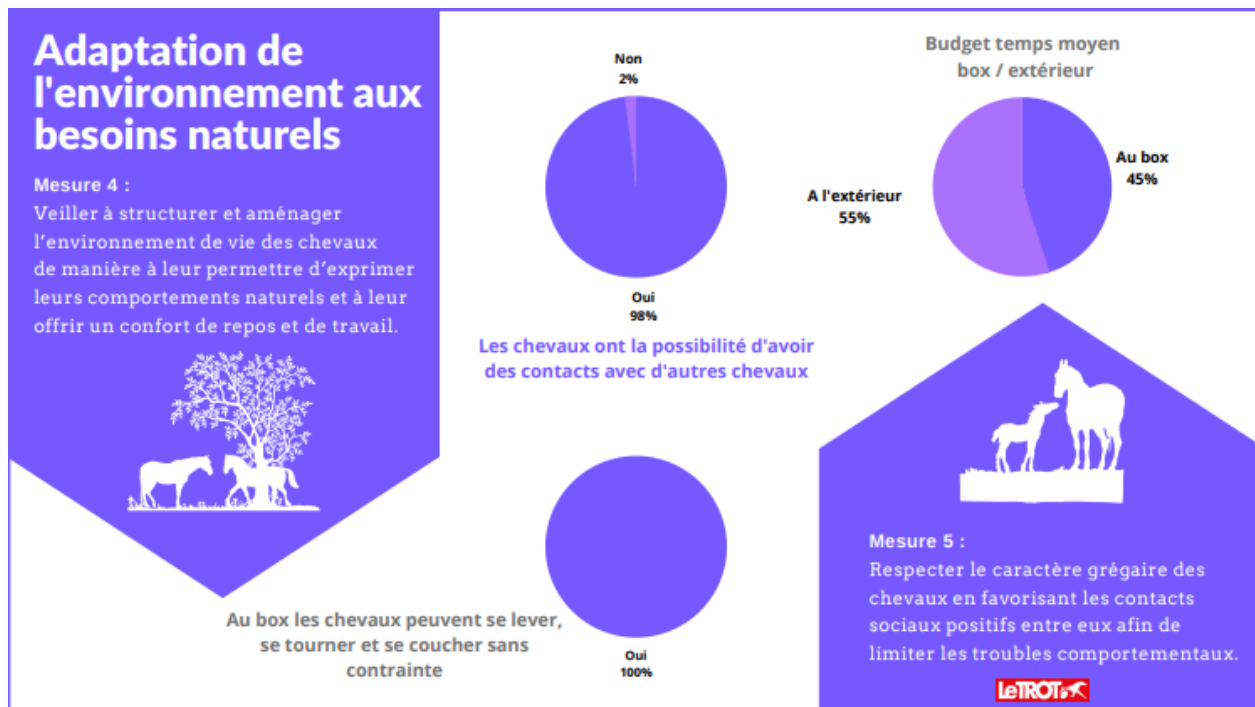
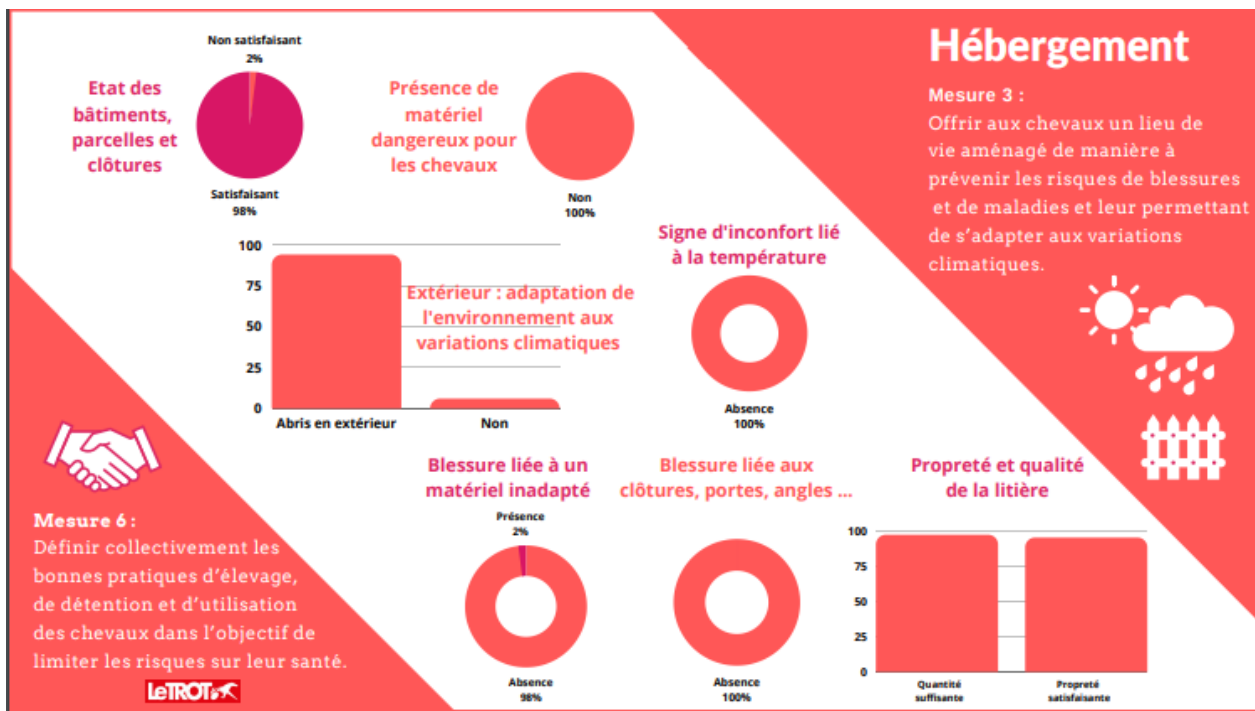



## Indicateurs cheval centrés

Mesure 7 :  
Prévenir ou soulager la douleur.



Mesure 8 :  
Assurer, tout au long de la vie des chevaux, les soins nécessaires, leur mort devant advenir dans des conditions décentes lorsqu'il n'existe pas de thérapies efficaces ou économiquement supportables.

### Indicateurs du bien-être ou du mal-être observés lors des visites

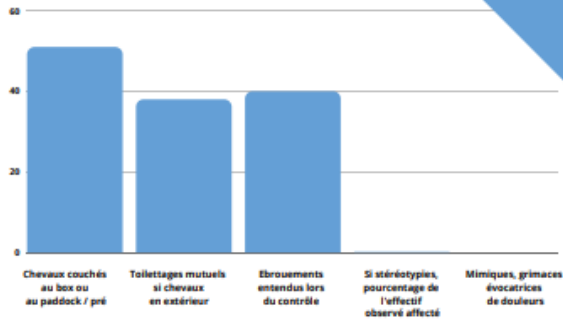

LeTROT

### Etat corporel global de l'effectif

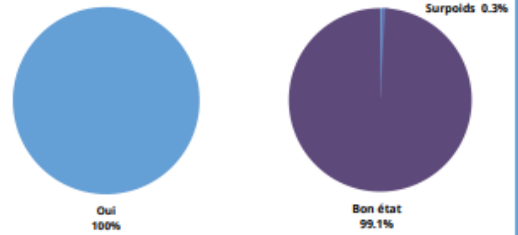

En hébergement collectif, la composition et la taille des groupes est raisonnée



## ANNEXE 3 : SYNTHÈSE DES CONTRÔLES BIEN-ÊTRE EFFECTUÉS EN 2020 AU GALOP

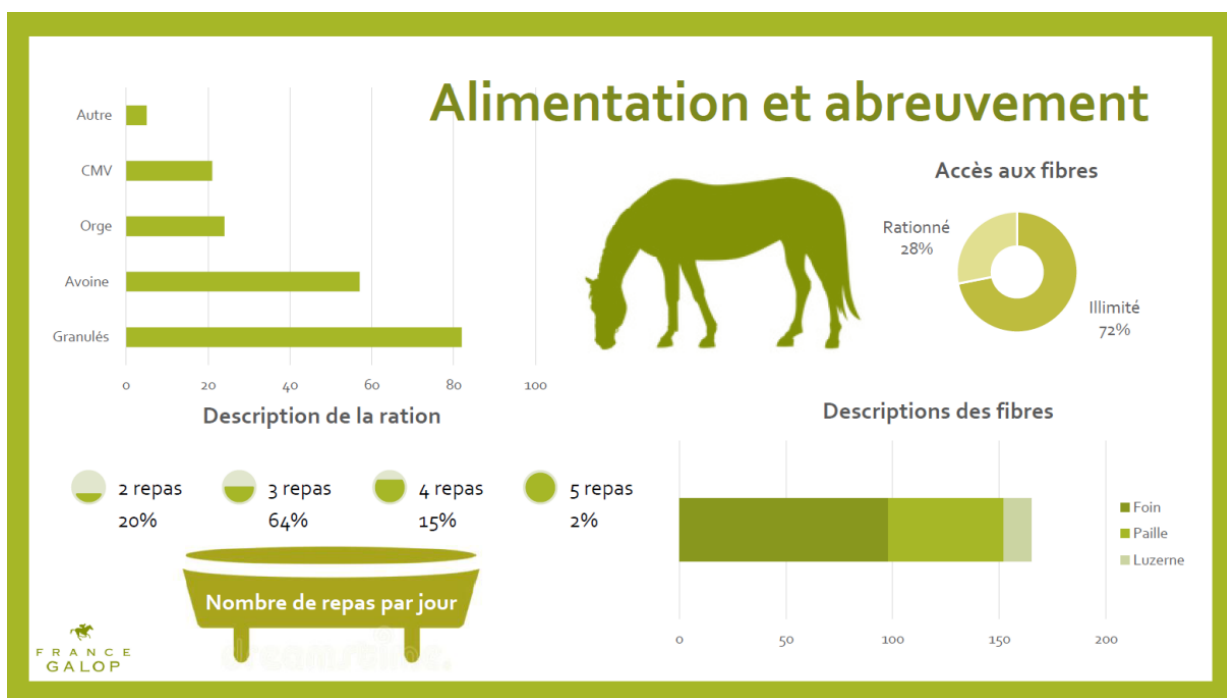
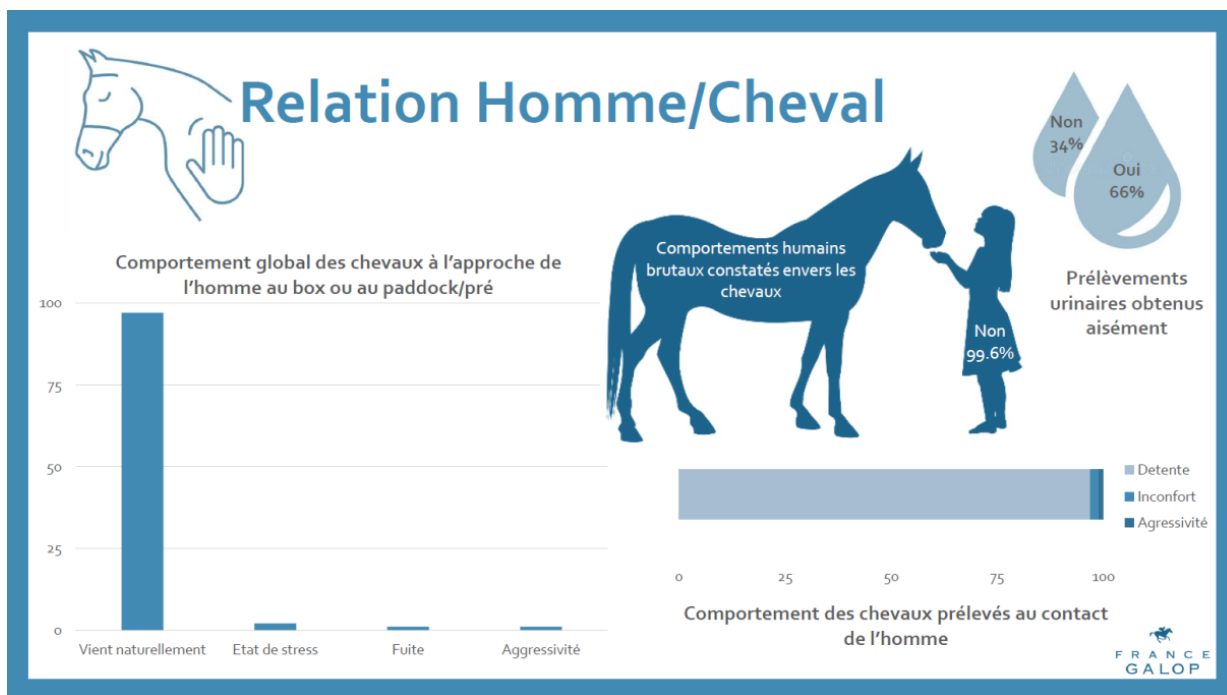

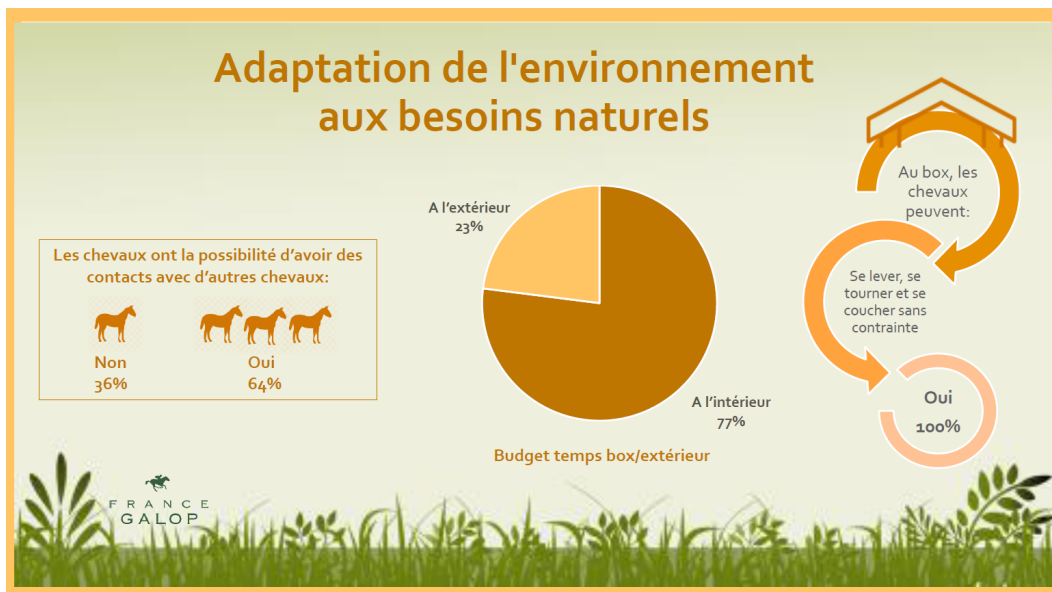
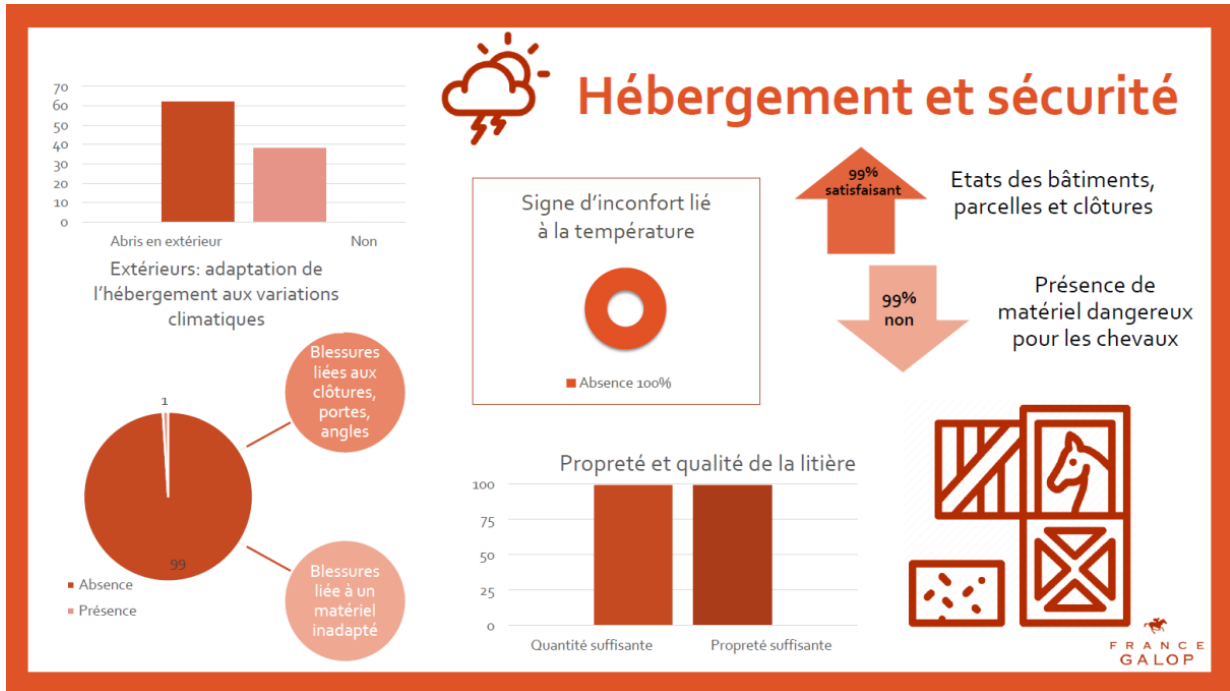

Indicateurs du bien ou du mal être observés lors des visites